京城日報

保存用

ペリリュー モロタイ 兩島に遂に上陸、増強中

皇軍、全力擧げて邀撃

パラオ・モルッカ敵襲

【大本營發表】(九月十六日十五時) 一、有力なる敵機動部隊は、…サン群島の西方海面に出現し…ニューギニア方面の基地航空部隊と呼應し…パラオ諸島、比島、セレベス島北部に…十五日朝に至り…

二、パラオ諸島に…わが部隊は…これを撃退…遂に上陸し…增強中にして…これと激戦中なり

三、モロタイ島に…

水際で痛烈な打撃

本格的比島作戰展開か

決死必勝の妙策

聯合艦隊司令長官等 貴衆兩院へ謝電を寄す

海上護衛司令長官 野村直邦大將親補

海軍省公表

新海上護衛司令長官 野村直邦

輸送決戰態勢強化

社説 貯蓄施策に工夫を要す

國民運動指導本部(假稱)設置

本社新社長に橘湯光暉氏

赤軍の大攻勢撃退

ヴィスワ河二ケ師を殲滅

東部

赤軍三ケ師を粉碎

リガに新攻勢

西部

米軍アーヘン東南方に進出

アーヘン郊外で市街戰

ケベック會談 十六日終了か

イタリア

リミニに迫る

アラスカで首腦會議か

血戰録

南支軍 突如新行動

忽ち開平、四會を拔く

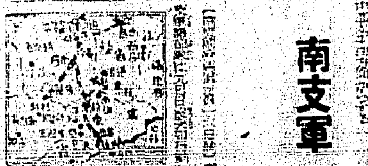

肇慶、わが火網下

陷落寸前の包圍態勢

地上に協力

短期の滞在だが 相當の效果

小磯首相…

首相と要談

週間戰況

中支飛行場確保

柳州に進攻 大型三機撃墜

桂林飛行場か 米軍自ら破壞

米機、浙江前線に蠢動

北部佛印に敵機

敵失二千七百

對日戰指導官に ハウアー就任か

謹製 軍刀 在庫豊富 本家 菊一文字

修理は増産と同じだ
各種電氣計器・試驗器
起亞電機製作所
京城府鍾路區西大門町一丁目六一 電話光化門㊂三五六四・三九九六

社員募集
一、募集人員 男子若干名・女子若干名
一、應募資格 男子年齢四十五歳以下の内地在籍者にして中等學校卒業者以上の學歴を有する者
一、待遇 …
一、面接日 九月廿二日午前九時
東亞交通公社

募 京城職業紹介所

急 養成 工 松下乾電池株式會社

心太組合設立廣告
朝鮮心太製造業組合

社名變更謹告
朝鮮輕金屬株式會社 取締役社長 安西正夫
新社名 朝鮮輕金屬株式會社

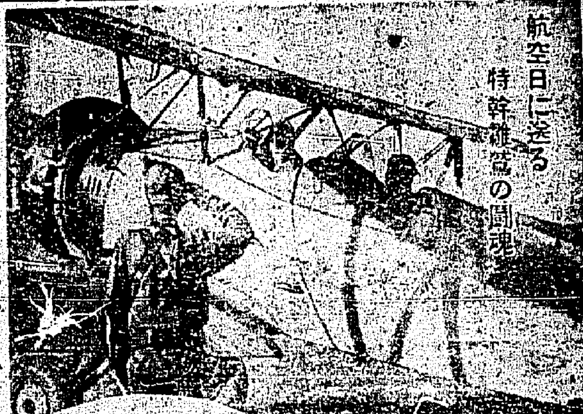

航空日に送る 特幹雄姿の闘魂

氣負ふ一機當千

滅敵に燃え上る闘魂

咸南に大雲母鑛山を發見

慰問催しに補助金

軍援强調に積極的協助

勝つために凡ゆる努力を

岡鎮海司令長官所懐を語る

決戰の朝

霧を衝いて草刈り

明年度麥類の生産割當

本府、一兩日中に各道へ示達

鮮魚の增産へ

水産資源確保

各道商工經濟會近く發足

朝鮮研究所役員改選

專門教育局長に關口氏

勿體ないくらゐの設備

總監の親孝行ぶり

上京中も母堂を訪ねる

府民帖

待望の砂糖

十七日から配給

擊敵の翼獻納

釜山で命名式

決戰輸送に勵まん

大田地方局長

獻金一萬圓へ 公休も返上

汗の協和隊員

東大新生 (16)

山中峯太郎 作 伊勢良夫 畫

證券市場 (十六日)

放送

時計修理 明時堂

ニッポンブランデー

癲癇(ヒキツケ)/腦貧血/の家傳救命湯 「再發防止」の實驗良劑

京日案内

求貸家

有貸家

借家

社員採用

求發動機

高明鑛山鑛業所

女子包装工員

電話光三五六四

朝鮮麥大堂

藥劑師招聘

男女工員採用

タイピスト採用

是川鑛業部

女事務員

女工員

金剛製薬所

急 男子從業員 募

朝鮮人造石油株式會社

京城職業紹介所

急 女子從業員 募

社名變更御通知

富原産業合資會社

釜山化粧品合資會社

好評!古針の更生 針研機

藝能人を招く

厚生藝能班

金原鉦太郎

野村證券